Sezione 1 – Schema delle partecipazioni detenute
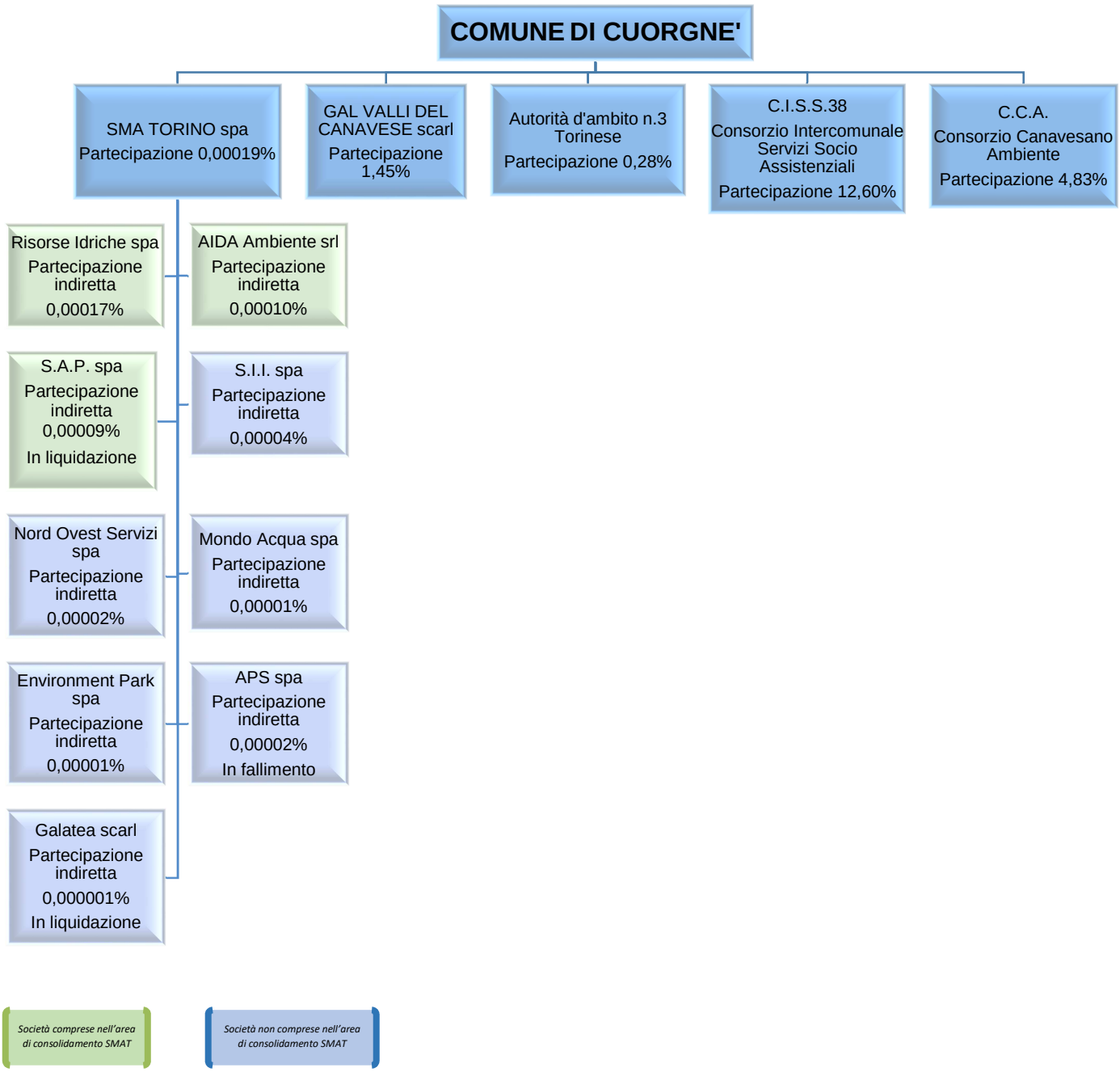
Il Comune di Cuorgnè, con riferimento alla data del 31/12/2021, possiede società partecipate direttamente e indirettamente come risulta dalla seguente rappresentazione grafica: